



Krooneend 54

CULEMBORG

Vraagprijs € 465.000 k.k.

Familie Beekhuizen

Kenmerken van de woning

Plaats	: Culemborg
Adres	: Krooneend 54
Postcode	: 4105 TR
Vraagprijs	: € 465.000 k.k.
Soort woonhuis	: maisonnette
Soort bouw	: Bestaande bouw
Bouwjaar	: 2008
Woonoppervlakte	: 116 m ²
Gebouwgebonden buitenruimte	: 32 m ²
Externe bergruimte	: 4 m ²
Perceeloppervlakte	: 0 m ²
Inhoud	: 378 m ³
Aantal kamers	: 4
Aantal slaapkamers	: 3
Aantal verdiepingen	: 2
Energielabel	: A
Isolatie	: volledig geïsoleerd
Verwarming	: vloerverwarming geheel
Kadastrale gegevens	: Culemborg, Culemborg, 2920, 2920 N, N
Eigendomssituatie	: Volle eigendom, Volle eigendom

Kenmerken van de woning

- Ligging** : aan rustige weg, in woonwijk, vrij uitzicht
- Tuintype** : zonneterras
- Ligging tuin** : zuid
-
- Soort garage** : parkeerkelder, parkeerplaats



**Wordt
dit jouw
woning?**



Krooneend 54, Culemborg

Omschrijving van de woning

Dit is zonder twijfel het meest aantrekkelijke appartement (116 m²) in dit segment!

In de jonge woonwijk "Parijsch" op loopafstand van winkelcentrum met supermarkten, medisch centrum, sporthal en uitvalswegen zoals de A2 en A27 gelegen, royaal vierkamer appartement met twee eigen parkeerplaatsen, balkon, dakterras en een ruime berging!

Het appartement is zo ingericht dat u als bewoner van alle gemakken bent voorzien. Het appartement bevindt zich op de derde en vierde verdieping van het appartementencomplex en is voorzien van een sfeervolle en lichte woonkamer met toegang tot het balkon (west), zeer luxe keuken, drie slaapkamers, fraaie badkamer en een ruim dakterras (27 m²) met een mooi uitzicht.

De indeling van dit levensloopbestendig appartement uit 2008 is als volgt:

Begane grond: centrale entree met brievenbussen, intercominstallatie, lift en trapopgang.

Derde verdieping: entree, hal, meterkast, ruime slaapkamer, toilet voorzien van een fonteintje. De ruime en moderne badkamer met ligbad, inloopdouche, wastafel met meubel en twee kranen is een plaatje! De lichte woonkamer is voorzien van een laminaatvloer en biedt toegang tot het balkon. Onder de trap naar de verdieping is een handige en ruime bergkast, hier is de regelunit van de vloerverwarming geplaatst. Daarna volgt de luxe keuken. Heel goed gedaan! Deze prachtige keuken beschikt over een moderne inbouwkeuken met een spoelbak, Plasma afzuigkap, inductiekookplaat, vaatwasmachine, combimagnetron, combi-stoomoven, koffiezetmachine, gourmet-/warmhoudlade, 2 koelkasten, vrieskast en een granieten aanrechtblad. Vaste trap naar...

verdieping: overloop met toegang tot twee ruime slaapkamers. Eén slaapkamer is voorzien van een vaste inbouwkast en bureau, welke op maat zijn gemaakt door de interieur bouwer. Vanaf de overloop is middels openslaande deuren het ruime dakterras te bereiken. Het dakterras is voorzien van keurige tegels en heeft een

prachtig uitzicht. Een fantastische plek met optimaal privacy om heerlijk in het zonnetje te zitten.

Het appartement beschikt over een eigen berging en twee naast elkaar gelegen parkeerplaatsen (prachtig gesitueerd) onder het appartementencomplex. Het karakteristieke gebouw is voorzien van een gezamenlijke binnentuin met gedeelde voorzieningen. Het appartement wordt verwarmd middels stadsverwarming en is volledig geïsoleerd. Het appartementencomplex is voorzien van een lift en deuren met elektrische deurdrangers. Dat maakt het appartement zeer toegankelijk en gebruiksvriendelijk.

De maandelijkse servicekosten bedragen: € 184,- per maand.

- Twee eigen parkeerplaatsen (naast elkaar);
- Balkon en eigen dakterras;
- Balkon op het westen;
- Dakterras hele dag zon;
- Luxe keuken;
- Prachtige badkamer;
- Drie slaapkamers;
- Vloerverwarming;
- Waterontharder;
- Sfeervol afgewerkt;
- Verhuisklaar!

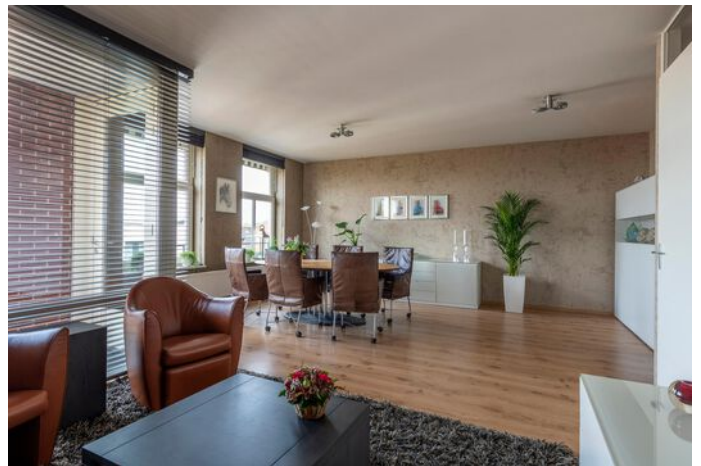

Krooneend 54, Culemborg

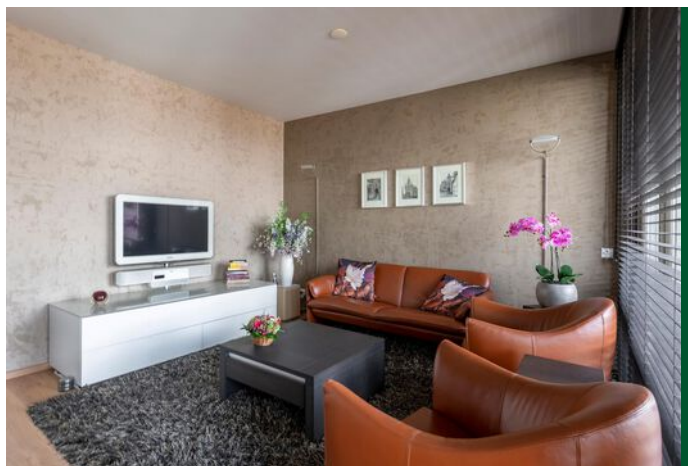

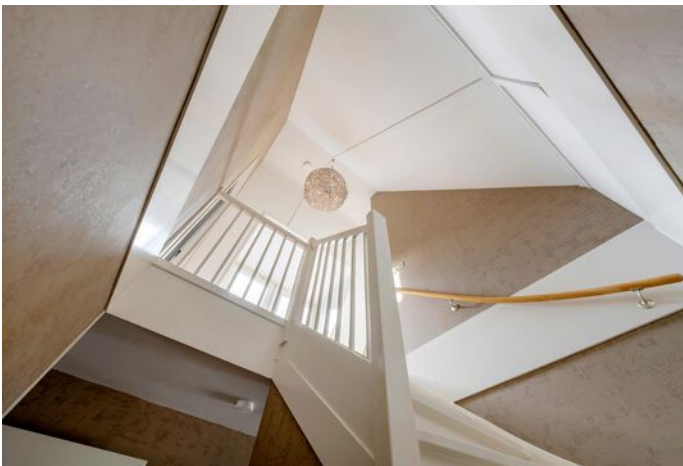

Krooneend 54, Culemborg



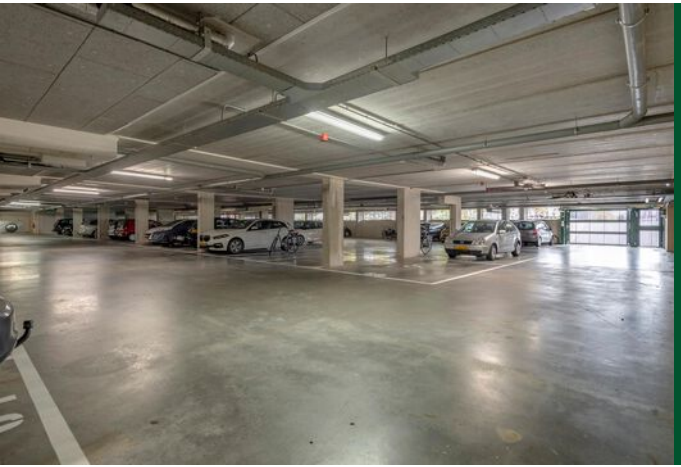

Krooneend 54, Culemborg



Kadastrale kaart

Kadastrale kaart

Uw referentie: Krooneend54



0 10 20 30 40 50m

<p>12345 25</p> <p>— Vastgestelde kadastrale grens — Voorlopige kadastrale grens — Administratieve kadastrale grens — Bebouwing</p>	<p>Deze kaart is noordgericht</p> <p>Schaal 1: 1000</p> <p>Kadastrale gemeente Culemborg</p> <p>Sectie N</p> <p>Perceel 2904</p>	
---	--	---

Voor een eensluitend uittreksel, geleverd op 18 oktober 2021
De bewaarder van het kadaster en de openbare registers

Aan dit uittreksel kunnen geen betrouwbare maten worden ontleend.
De Dienst voor het kadaster en de openbare registers behoudt zich de intellectuele eigendomsrechten voor, waaronder het auteursrecht en het databankenrecht.

Plattegrond

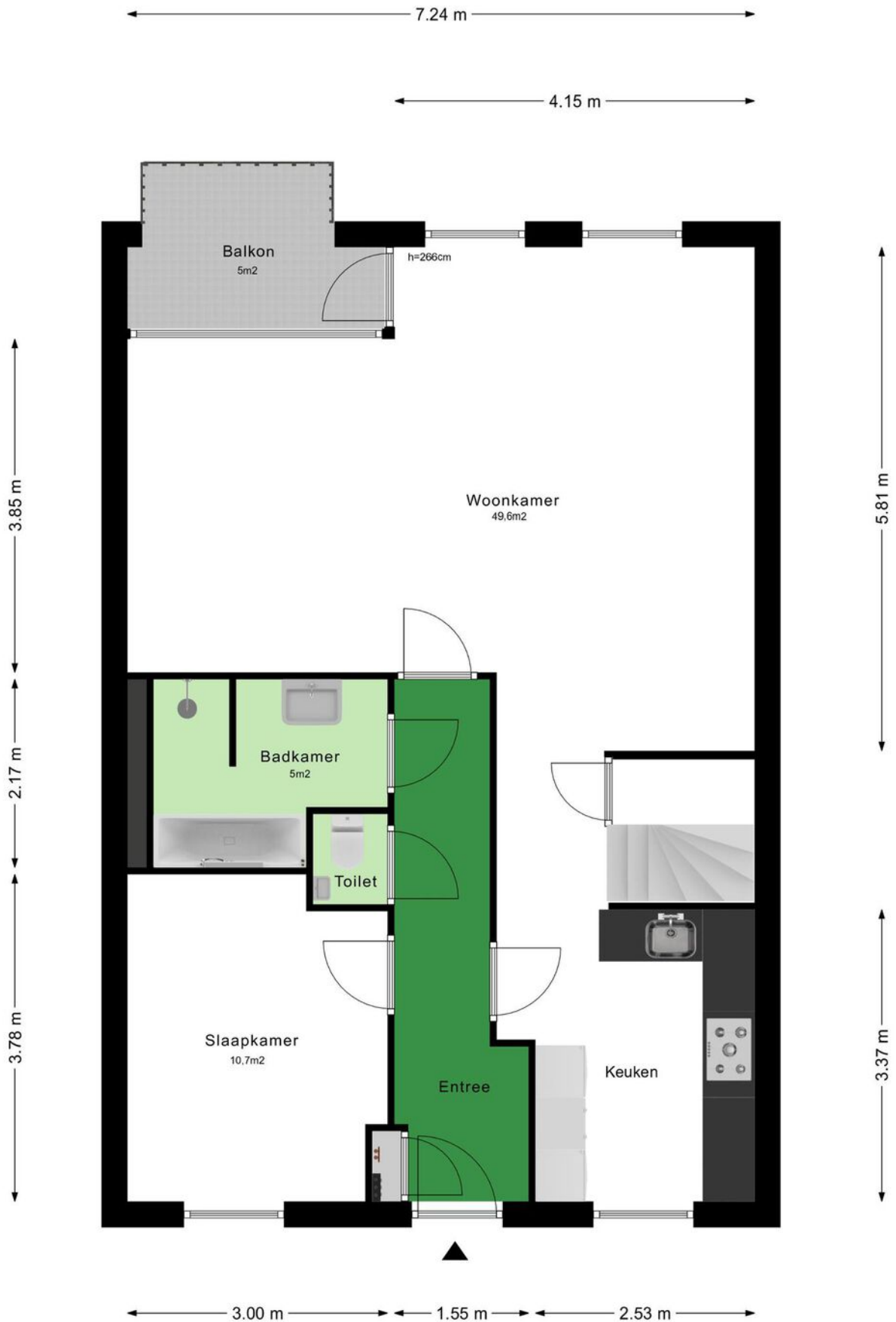

Plattegrond

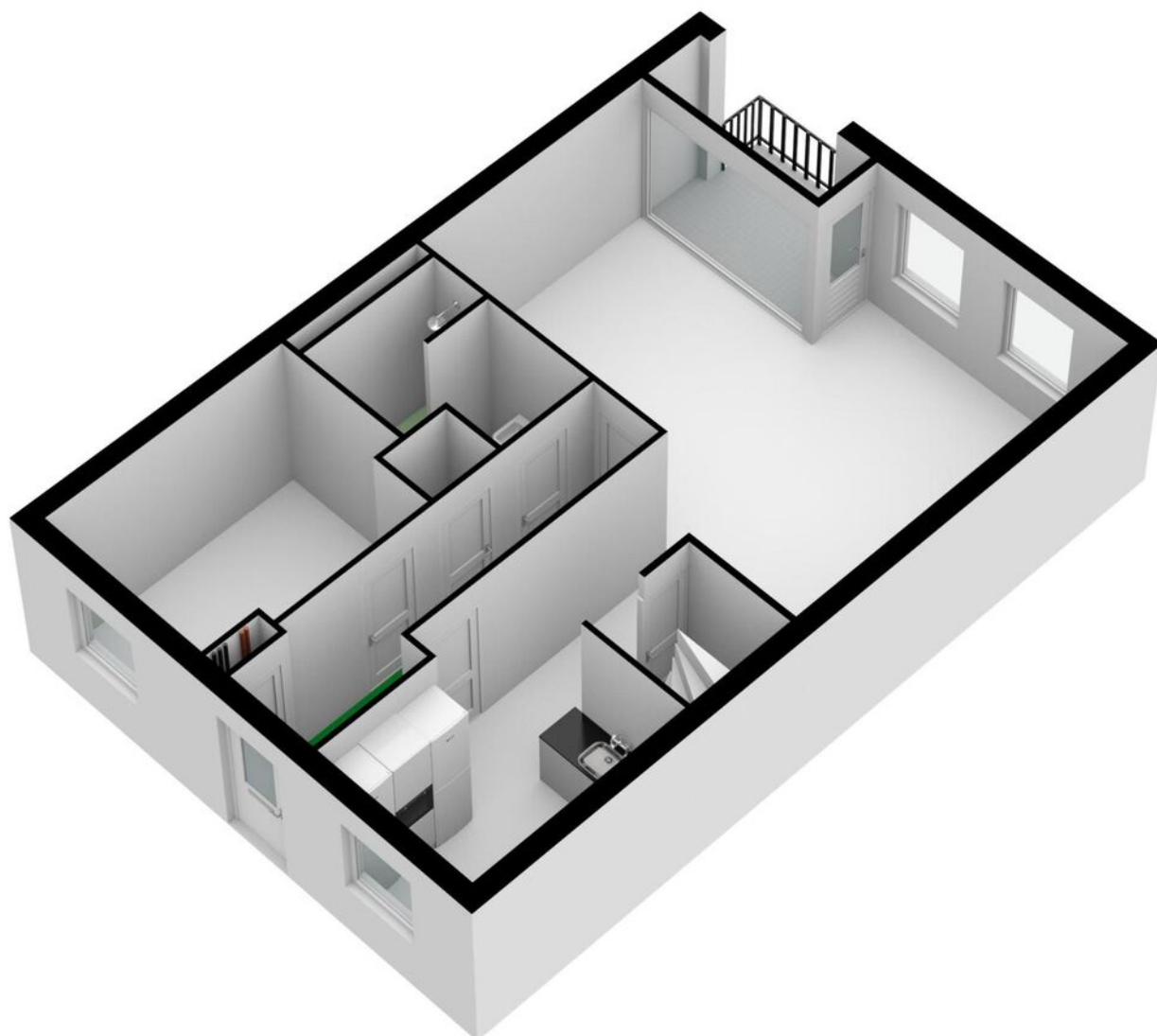

Plattegrond

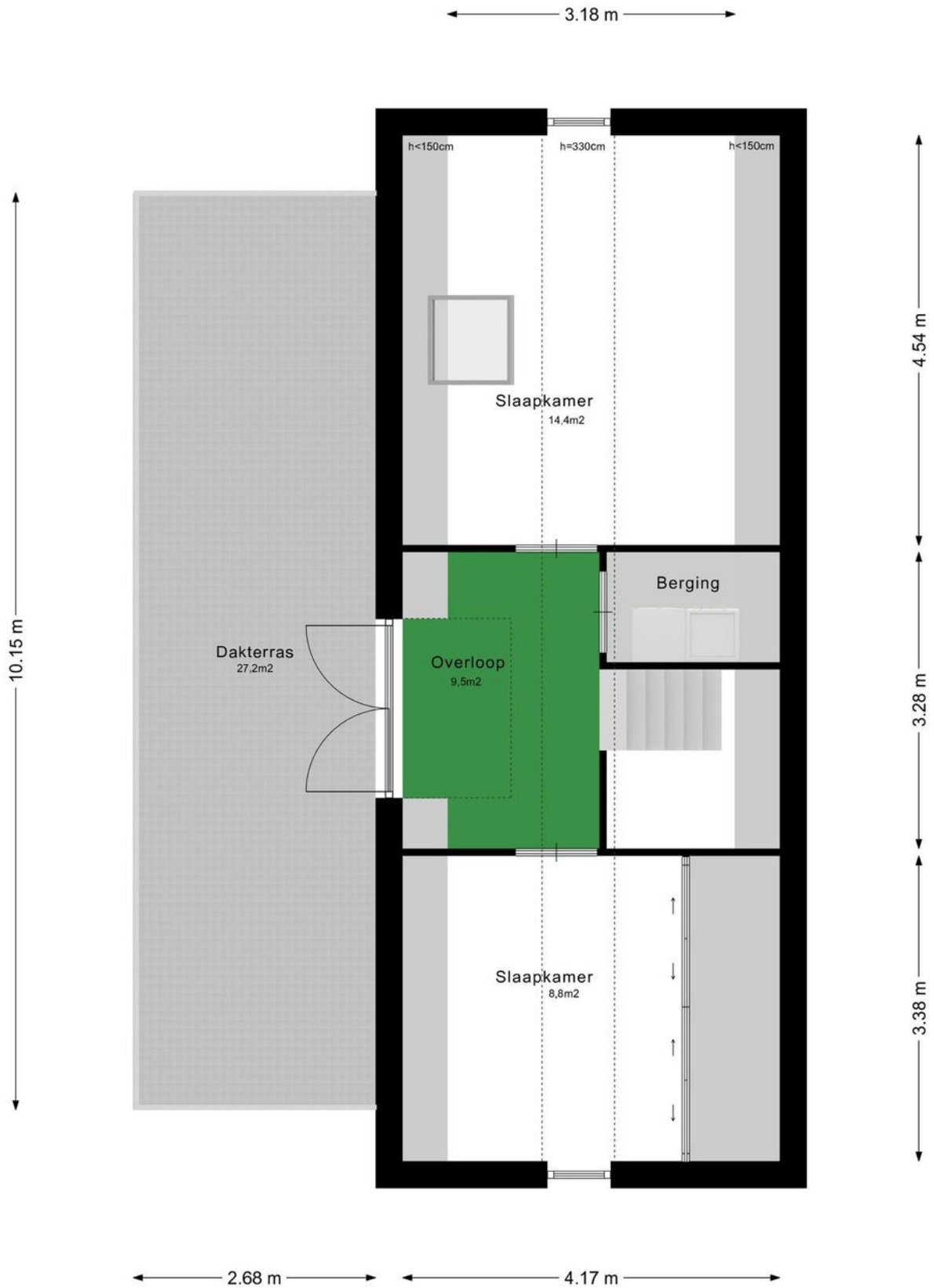

Plattegrond

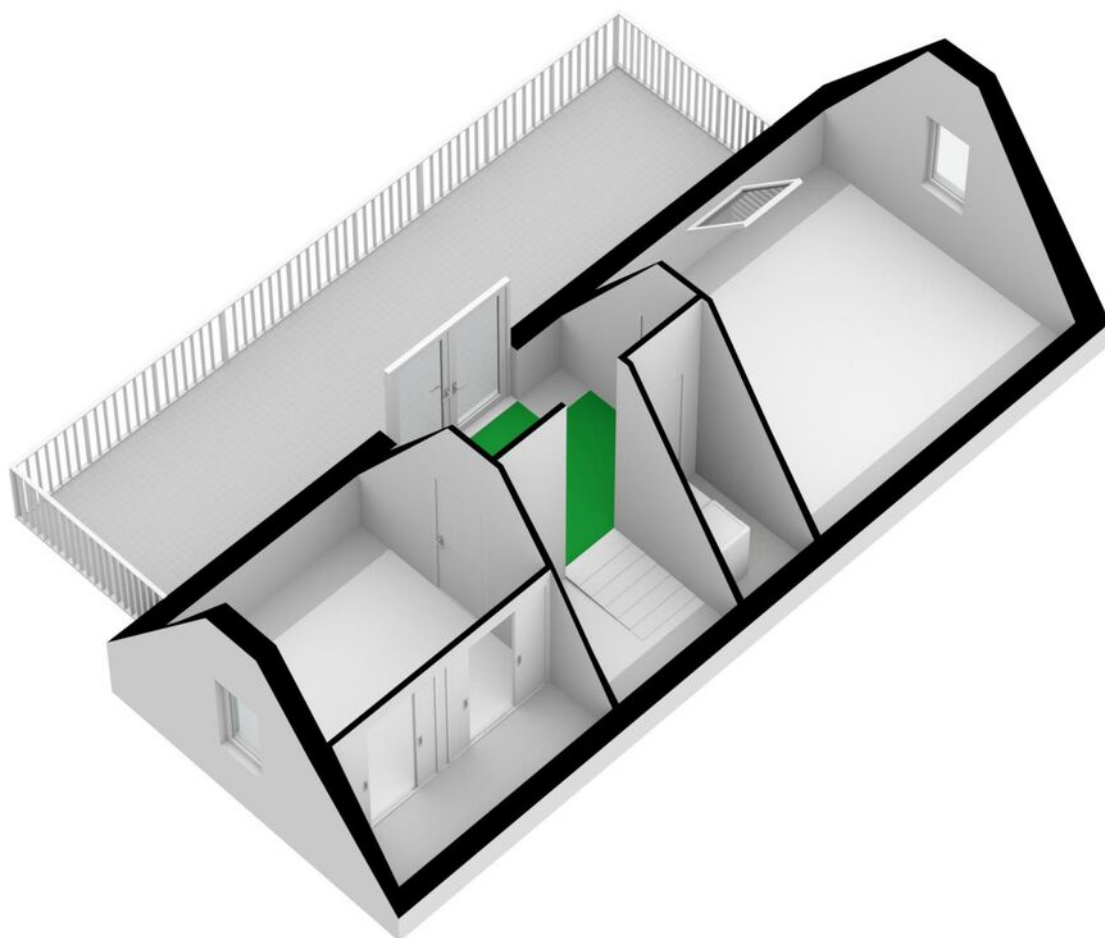

Locatie op de kaart

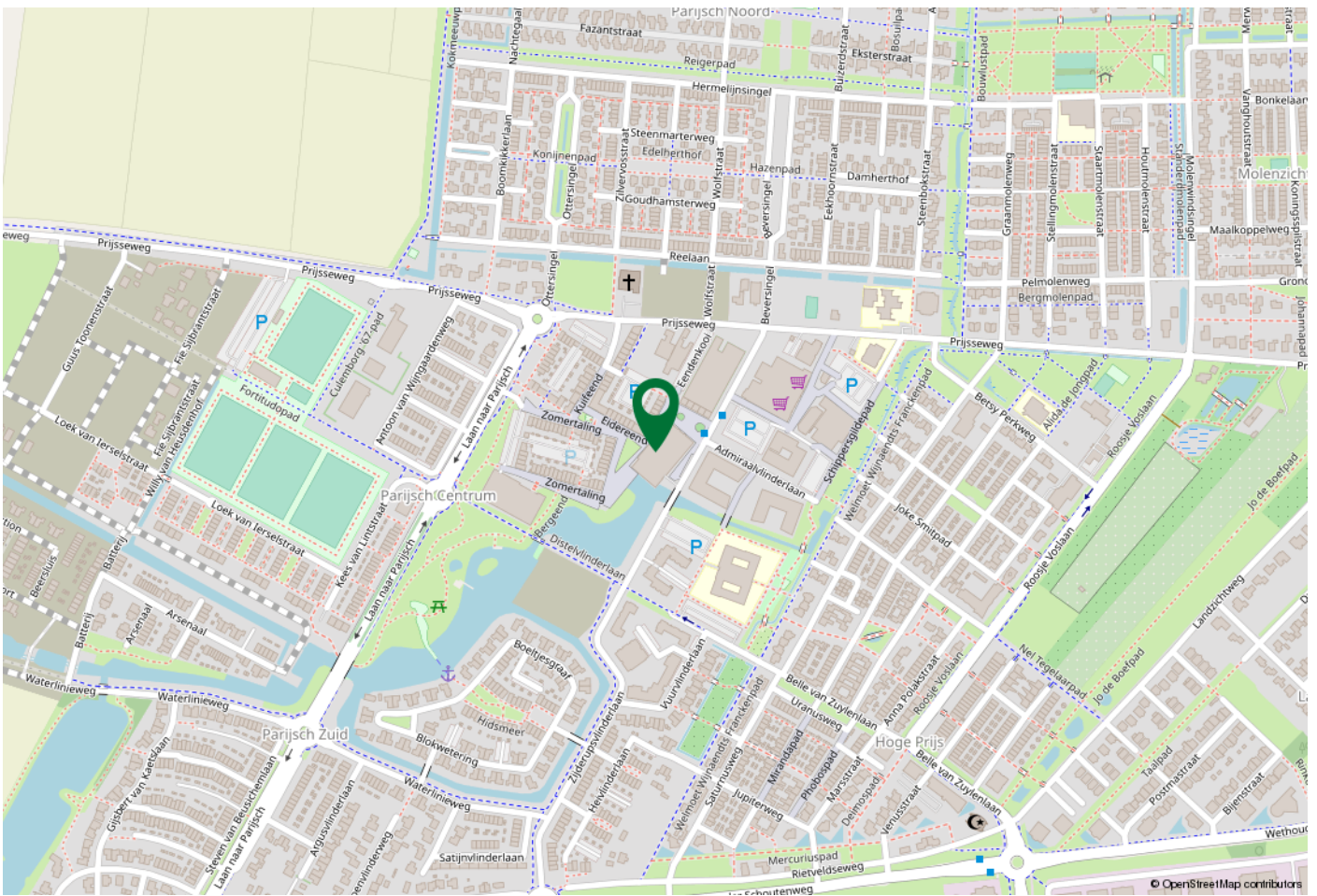

Woont u hier binnenkort?

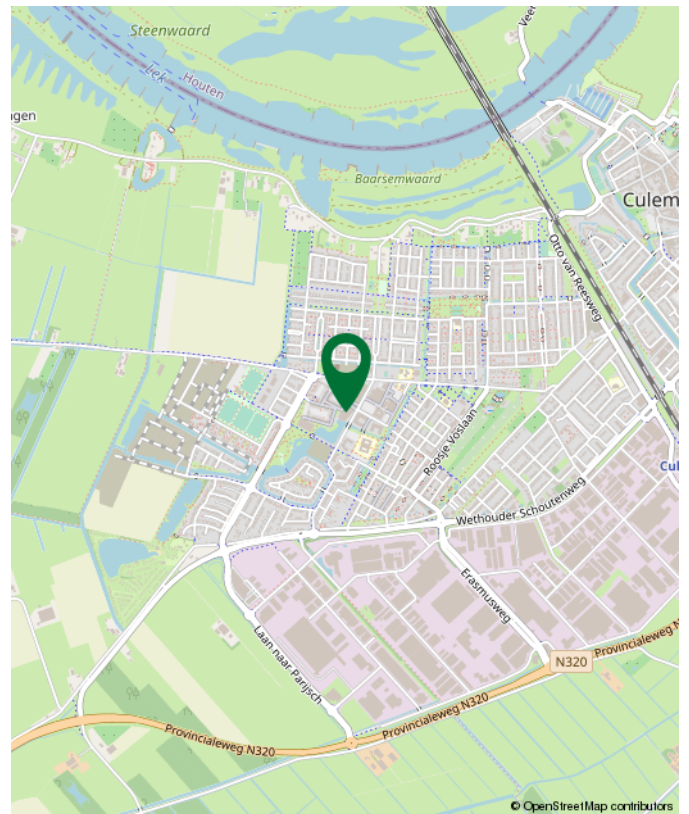

Lijst van zaken

	Blijft achter	Gaat mee	Ter overname	NVT
Woning - Interieur				
(Voorzet) openhaard met toebehoren				X
Allesbrander				X
Houtkachel				X
(Gas)kachels				X
Designradiator(en)				X
Radiatorafwerking				X
Verlichting, te weten				
- inbouwspots/dimmers				X
- opbouwspots/armaturen/lampen/dimmers		X		
- losse (hang)lampen		X		
-				X
-				X
(Losse)kasten, legplanken, te weten				
- Kledingkast slaapkamer beneden			X	
- TV kast en hoge wandkast woonkamer			X	
Raamdecoratie/zonwering binnen, te weten				
- gordijnrails				X
- gordijnen				X
- overgordijnen				X
- vitrages				X
- rolgordijnen				X
- lamellen				X
- jaloezieën				X
- (losse) horren/rolhorren	X			
- Luxaflex - houten lamellen op alle ramen	X			
- Zonneschermen en screens	X			

Lijst van zaken

	Blijft achter	Gaat mee	Ter overname	NVT
Vloerdecoratie, te weten				
- vloerbedekking				X
- parketvloer				X
- houten vloer(delen)				X
- laminaat	X			
- plavuizen				X
-				X
-				X
Overig, te weten				
- spiegelwanden				X
- schilderij ophangstelsel				X
-				X
-				X
-				X
-				X
Woning - Keuken				
Keukenblok (met bovenkasten)	X			
Keuken (inbouw)apparatuur, te weten				
- kookplaat	X			
- (gas)fornuis				X
- afzuigkap	X			
- magnetron				X
- oven				X
- combi-oven/combimagnetron	X			
- koelkast	X			
- vriezer	X			

Lijst van zaken

	Blijft achter	Gaat mee	Ter overname	NVT
- koel-vriescombinatie				X
- vaatwasser	X			
- Quooker				X
- koffiezetapparaat	X			
- Combi Stoomoven	X			
-				X
Keukenaccessoires, te weten				
- Messenmagneet		X		
- Ophangrek keukenhulpjes		X		
-				X
-				X
-				X
-				X
-				X
-				X
Woning - Sanitair/sauna				
Sauna met toebehoren				X
				X
				X
Toilet met de volgende toebehoren				
- toilet	X			
- toiletrolhouder	X			
- toiletborstel(houder)	X			
- fontein	X			
-				X
-				X

Lijst van zaken

	Blijft achter	Gaat mee	Ter overname	NVT
Badkamer met de volgende toebehoren				
- ligbad	X			
- jacuzzi/whirlpool				X
- douche (cabine/scherf)				X
- stoomdouche (cabine)				X
- wastafel				X
- wastafelmeubel	X			
- planchet				X
- toiletkast	X			
- toilet				X
- toiletrolhouder				X
- toiletborstel(houder)				X
- Glasplatjes	X			
-				X
Woning - Exterieur/installaties/veiligheid/ energiebesparing				
Schotel/antenne				X
Brievenbus				X
Kluis				X
(Voordeur)bel				X
Alarminstallatie				X
(Veiligheids)sloten en overige inbraakpreventie				X
Rookmelders	X			
(Klok)thermostaat	X			
Airconditioning				X
Screens	X			
Rolluiken				X
Zonwering buiten	X			

Lijst van zaken

	Blijft achter	Gaat mee	Ter overname	NVT
Telefoonaansluiting/internetaansluiting	X			
Veiligheidsschakelaar wasautomaat				X
Waterslot wasautomaat				X
Zonnepanelen				X
Oplaadpunt elektrische auto				X
Screens terrasdeuren	X			
				X
				X
				X
				X
Warmwatervoorziening, te weten				
- CV-installatie				X
- boiler				X
- geiser				X
-				X
-				X
-				X
Isolatievoorzieningen (voorzetramen/radiatorfolie etc.), te weten				
-				X
-				X
Tuin - Inrichting				
Tuinaanleg/bestrating				X
Beplanting				X
				X
Tuin - Verlichting/installaties				

Lijst van zaken

	Blijft achter	Gaat mee	Ter overname	NVT
Buitenverlichting				X
Tijd- of schemerschakelaar/bewegingsmelder				X
				X
Tuin - Bebouwing				
Tuinhuis/buitenberging				X
Kasten/werkbank in tuinhuis/berging				X
(Broei)kas				X
				X
				X
Tuin - Overig				
Overige tuin, te weten				
- (sier)hek				X
- vlaggenmast(houder)				X
-				X
-				X
Overig - Contracten				
CV				Nee
Boiler				Nee
Zonnepanelen				Nee
Kasten en rekken in de berging		Gaat mee		

NVM Vragenlijst

Bijzonderheden 1 A.

Zijn er nadat u het appartement in eigendom hebt gekregen nog andere, eventuele aanvullende notariële of onderhandse akten opgesteld met betrekking tot het appartement? Ja

Zo ja, welke? Verkoop parkeerplaats 78.
Aankoop parkeerplaatsen 61 en 62

Bijzonderheden 1 B.

Zijn er mondelinge of schriftelijke afspraken gemaakt over aangrenzende percelen? Nee
(Denk hierbij aan regelingen voor het gebruik van een poort, schuur, garage, tuin, overeenkomsten met meerdere burens, toezeggingen, erfafscheidingen.)

Zo ja, welke zijn dat?

Bijzonderheden 1 C.

Wijken de huidige terreinafscheidingen af van de kadastrale eigendomsgrenzen? Nee
(Denk hierbij ook aan strookjes grond van de gemeente die u in gebruik heeft, of grond van u die gebruikt wordt door de burens.)

Zo ja, waaruit bestaat die afwijking?

Bijzonderheden 1 D.

Is een gedeelte van uw appartement, schuur, garage of schutting gebouwd op grond van de burens of andersom? Nee

Zo ja, graag nader toelichten:

Bijzonderheden 1 E.

Heeft u grond van derden in gebruik? Nee

Zo ja, welke grond?

Bijzonderheden 1 F.

NVM Vragenlijst

Rusten er voor zover u weet 'bijzondere lasten en beperkingen' op het appartement? (‘Bijzondere lasten en beperkingen’ kunnen privaatrechtelijke beperkingen zijn zoals (lijdende) erfdiensbaarheden (bijvoorbeeld een recht van overpad), kwalitatieve verplichtingen, kettingbedingen, vruchtgebruik, voorkeursrecht (bijvoorbeeld een eerste recht van koop), opstalrecht, erfpacht, huurkoop. Het kan ook gaan om publiekrechtelijke beperkingen zoals een aanschrijving van de gemeente in het kader van een illegale verbouwing.)

Ja

Zo ja, welke?

Kettingbeding van de gemeente Culemborg betreffende het in stand houden van één parkeerplaats bij het appartementsrecht.

Bijzonderheden 1 G.

Is de Wet voorkeursrecht gemeenten van toepassing?

Nee

Bijzonderheden 1 H.

Is er een anti-speculatiebeding van toepassing op het appartement?

Nee

Zo ja, hoe lang nog?

Bijzonderheden 1 I.

Is er sprake van een beschermd stads- of dorpsgezicht of loopt er een procedure tot aanwijzing daartoe?

Nee

Is er sprake van een gemeentelijk-, provinciaal-of rijksmonument of loopt er een procedure tot aanwijzing daartoe?

Nee

Is er volgens het bestemmingsplan sprake van een beeldbepalend of karakteristiek object?

Nee

Bijzonderheden 1 J.

Is er sprake (geweest) van ruilverkaveling?

Nee

Zo ja, moet u hiervoor ruilverkavelingsrente betalen?

Nee

Zo ja, hoeveel en voor hoe lang? Bedrag:

Duur:

NVM Vragenlijst

Bijzonderheden 1 K.

Is er sprake van onteigening? Nee

Bijzonderheden 1 L.

Is het appartement of de grond geheel of gedeeltelijk verhuurd of bij anderen in gebruik? Nee

Zo ja: Is er een huurcontract? Nee

Welk gedeelte is verhuurd?

Welke delen vallen onder gezamenlijk gebruik?

Welke zaken zijn van de huurder en mag hij verwijderen bij ontruiming?(Bijvoorbeeld geiser, keuken, lampen)

Heeft de huurder een waarborgsom gestort? Nee

Zo ja, hoeveel?

Heeft u nog andere afspraken met de huurders gemaakt? Nee

Zo ja, welke?

Bijzonderheden 1 M.

Is er over het appartement een geschil/procedure gaande, al dan niet bij de rechter, huurcommissie of een andere instantie? (bijvoorbeeld onteigening/kwesties met burens, zoals erfdienstbaarheden, recht van overpad, erfafscheidingen e.d.) Nee

Zo ja, welke is/zijn dat?

Bijzonderheden 1 N.

Is er bezwaar gemaakt tegen de waardebeschikking WOZ? Nee

Zo ja, toelichting:

Bijzonderheden 1 O.

Zijn er door de overheid of nutsbedrijven verbeteringen of herstellingen voorgeschreven of aangekondigd die nog niet naar behoren zijn uitgevoerd? Nee

Zo ja, welke?

NVM Vragenlijst

Bijzonderheden 1 P.

Zijn er in het verleden subsidies of premies verstrekt die bij verkoop van het appartement voor een deel kunnen worden teruggevorderd? Nee

Zo ja, welke?

Bijzonderheden 1 Q.

Is het appartement onbewoonbaar verklaard of in het verleden ooit onbewoonbaar verklaard geweest? Nee

Zo ja, waarom?

Bijzonderheden 1 R.

Is er bij verkoop sprake van een omzetbelastingheffing? Nee
(Bijvoorbeeld omdat het een voormalig bedrijfsonroerendgoed is, of een appartement met praktijkgedeelte, of omdat u pas ingrijpend verbouwd hebt.)

Zo ja, waarom?

Bijzonderheden 1 S.

Hoe gebruikt u het appartement nu? Wonen
(Bijvoorbeeld voor bewoning, praktijk, winkel, opslag.)

Bijzonderheden 1 T.

Is dat gebruik volgens de splitsingsakte toegestaan? Ja

Bijzonderheden 1 U.

Is dat gebruik volgens de gemeente toegestaan? Ja

Zo nee, heeft de gemeente dit strijdige gebruik wel eens bij u aangekaart?

Hoe heeft de gemeente dit strijdige gebruik bij u aangekaart? nvt

Gevels 2 A.

Is er bij het appartement sprake (geweest) van vochtdoorslag of aanhoudend vochtige plekken op de gevels? Nee

Zo ja, waar?

NVM Vragenlijst

Gevels 2 B.

Zijn er bij het appartement (gerepareerde) scheuren/beschadigingen in/aan de gevels aanwezig? Nee

Zo ja, waar?

Gevels 2 C.

Zijn de gevels bij het appartement tijdens de bouw geïsoleerd? Ja

Zo nee, zijn de gevels daarna geïsoleerd?

Is er sprake van volledige isolatie? Ja

Zo nee, welke delen zijn er niet geïsoleerd?

Gevels 2 D.

Zijn de gevels bij het appartement ooit gereinigd? Nee

Zo ja, volgens welke methode en wanneer?

Dak(en) 3 A.

Hoe oud zijn de daken van het appartementencomplex? Platte daken: bouwjaar 2008

Overige daken: bouwjaar 2008

Dak(en) 3 B.

Heeft u last van daklekkages (gehad)? Nee

Zo ja, waar?

Dak(en) 3 C.

Zijn er in het verleden in het appartement gebreken geconstateerd aan de dakconstructie zoals scheve, doorbuigende, krakende, beschadigde en/of aangetaste dakdelen? Nee

Zo ja, waar?

Dak(en) 3 D.

NVM Vragenlijst

Is het dak van het appartementencomplex al eens (gedeeltelijk) vernieuwd c.q. gerepareerd? Nee

Zo ja, welk (gedeelte van het) dak en waarom?

Dak(en) 3 E.

Is het dak van het appartementencomplex tijdens de bouw geïsoleerd? Ja

Zo nee, is het dak daarna geïsoleerd?

Is er sprake van volledige isolatie? Ja

Zo nee, welke delen zijn er niet geïsoleerd?

Dak(en) 3 F.

Zijn de regenwaterafvoeren van het appartement lek of verstopt? Nee

Zo ja, toelichting:

Dak(en) 3 G.

Zijn de dakgoten lek of verstopt? Nee

Zo ja, toelichting:

Kozijnen, ramen en deuren 4 A.

Wanneer zijn de (buiten)kozijnen, ramen en deuren van het appartement voor het laatst geschilderd? 2019

Is dit gebeurd door een erkend schildersbedrijf? Ja

Zo ja, door wie? Roza Vastgoed onderhoud - Culemborg.

Kozijnen, ramen en deuren 4 B.

Functioneren alle scharnieren en sloten in het appartement? Ja

Zo nee, toelichting:

Kozijnen, ramen en deuren 4 C.

Zijn voor alle afsluitbare deuren, ramen etc. sleutels aanwezig? Ja

NVM Vragenlijst

Zo nee, voor welke deuren, ramen etc. niet?

Kozijnen, ramen en deuren 4 D.

Is er sprake van isolerende beglazing in het appartement? Ja

Is er sprake van volledige isolatie? Ja

Zo nee, welke delen zijn er niet geïsoleerd?

Kozijnen, ramen en deuren 4 E.

Is er bij de isolerende beglazing sprake van condensvorming tussen het glas?
(Denk aan lekkende ruiten.) Nee

Zo ja, waar?

Vloeren, plafonds en wanden 5 A.

Is er in het appartement sprake (geweest) van vochtdoorslag of optrekkend vocht op
vloeren, plafonds en/of wanden? Nee

Zo ja, waar?

Vloeren, plafonds en wanden 5 B.

Is er in het appartement sprake (geweest) van schimmelvorming op de vloeren,
plafonds en/of wanden? Nee

Zo ja, waar?

Vloeren, plafonds en wanden 5 C.

Zijn er in het appartement (gerepareerde) of (verborgen) scheuren en/of
beschadigingen in/aan vloeren, plafonds en/of wanden aanwezig? Ja

Zo ja, waar? Licht krimpscheurtje in de
scheidingswand bij de
woonkamer

Vloeren, plafonds en wanden 5 D.

NVM Vragenlijst

Hebben zich in het verleden in het appartement problemen voorgedaan met de afwerkingen?
(Bijvoorbeeld loszittend tegelwerk, loslatend behang of spuitwerk, holklinkend of loszittend stucwerk, etc)

Zo ja, waar?

Vloeren, plafonds en wanden 5 E.

Is er in het appartement sprake (geweest) van gebreken aan de vloerconstructie, zoals scheve, doorbuigende, krakende, beschadigde en/of aangetaste vloerdelen?

Zo ja, waar?

Vloeren, plafonds en wanden 5 F.

Is er in het appartement sprake van vloerisolatie?

Is er sprake van volledige isolatie?

Zo nee, welke delen zijn er niet geïsoleerd?

Kelder, kruipruimte en fundering 6 A.

Is er in het appartement sprake (geweest) van gebreken aan de fundering?

Zo ja, waar?

Kelder, kruipruimte en fundering 6 B.

Is de kruipruimte van het appartement toegankelijk?

Is de kruipruimte droog?

Zo nee of meestal, toelichting:

Kelder, kruipruimte en fundering 6 C.

Is er sprake van vochtdoorslag door de kelderwand?

Zo ja of soms, toelichting:

Kelder, kruipruimte en fundering 6 D.

Is de grondwaterstand in de afgelopen jaren waarneembaar gewijzigd of is er sprake van wateroverlast geweest?

NVM Vragenlijst

Zo ja, heeft dit tot problemen geleid in de vorm van water in de kruipruimte c.q. kelder?

Zo nee, tot wat voor andere problemen heeft dit geleid?

Installaties 7 A.

Wat voor warmte-installatie is er aanwezig in het appartement? (Bijvoorbeeld cv-installatie, WTW-systeem, WKO-systeem.) Stadsverwarming

Wat is het merk van de installatie en hoe oud is deze? Merk: nvt

Leeftijd: nvt

Wanneer is deze voor het laatst onderhouden? nvt

Is het onderhoud uitgevoerd door een erkend bedrijf?

Zo ja, door wie?

Installaties 7 B.

Zijn er de afgelopen tijd zaken opgevallen ten aanzien van de installatie? (bijvoorbeeld de cv-installatie moet meer dan 1 keer per jaar bijgevuld worden) Nee

Zo ja, wat is u opgevallen?

Installaties 7 C.

Zijn er radiatoren die niet warm worden? Nee

Zo ja, welke?

Installaties 7 D.

Zijn er radiatoren of (water)leidingen die lekken? Nee

Zo ja, waar en welke?

Installaties 7 E.

Zijn er radiatoren of (water)leidingen die ooit zijn bevroren? Nee

Zo ja, waar?

Installaties 7 F.

NVM Vragenlijst

Heeft u vloerverwarming in het appartement?	Ja
Zo ja, waar?	Vloerverwarming in gang, keuken en woonkamer.

Installaties 7 G.

Zijn er vertrekken die niet (goed) warm worden?	Nee
Zo ja, welke?	

Installaties 7 H.

Heeft het appartementencomplex zonnepanelen?	Nee
In welk jaar zijn de zonnepanelen geplaatst? Jaar:	nvt
Waarvoor wordt de energie die wordt opgewekt gebruikt? (Bijvoorbeeld voor de privé-gedeeltes van de bewoners of voor de gemeenschappelijke ruimten)	nvt

Installaties 7 I.

In welk jaar zijn voor het laatst de aanwezige schoorsteenkanalen/rookgasafvoeren geveegd/gereinigd?	nvt
--	-----

Installaties 7 J.

Wanneer heeft u de aanwezige schoorsteenkanalen voor het laatst gebruikt?	nvt
Is de trek van aanwezige schoorsteenkanalen goed?	

Installaties 7 K.

Is de elektrische installatie vernieuwd?	Nee
Zo ja, wanneer?	
Zo ja, welke onderdelen?	

Installaties 7 L.

Zijn er gebreken aan de (technische) installaties?	Nee
Zo ja, welke?	

NVM Vragenlijst

Sanitair en riolering 8 A.

Zijn er in het appartement beschadigingen aan wastafels, douche, bad, toiletten, gootstenen en kranen? Nee

Zo ja, welke?

Sanitair en riolering 8 B.

Lopen de afvoeren van wastafels, douche, bad, toiletten, gootstenen en kranen in het appartement goed door? Ja

Zo nee, welke niet?

Sanitair en riolering 8 C.

Is het appartement aangesloten op het gemeentelijke riool? Ja

Sanitair en riolering 8 D.

Zijn er in het appartement gebreken (geweest) aan de riolering, zoals breuken, stankoverlast, lekkages, etc.?

Zo ja, welke? Wij laten om de twee jaar de binnen riolering preventief reinigen.

Sanitair en riolering 8 E.

Is er een andere voorziening, zoals een septictank, beerput of dergelijk aanwezig? Nee

Zo ja, wat is er aanwezig en hoe dient dit te worden onderhouden?

Diversen 9 A.

Wat is het bouwjaar van het appartement? 2008

Diversen 9 B.

Zijn er asbesthoudende materialen in het appartement aanwezig? Nee

Zo ja, welke en waar?

NVM Vragenlijst

Diversen 9 C.

Blijft er in het appartement zeil achter, al dan niet vastgelijmd, dat is aangeschaft tussen 1955 en 1982? Nee

Diversen 9 D.

Is er sprake van loden leidingen in het appartement? Nee

Zo ja, waar?

Diversen 9 E.

Is de grond van het appartementencomplex verontreinigd? Niet bekend

Zo ja, is er een onderzoeksrapport? N.v.t

Zo ja, heeft de gemeente/provincie een onderzoeks- of saneringsbevel opgelegd? Nee

Diversen 9 F.

Is er een olietank aanwezig? Nee

Zo ja, is deze gesaneerd/verwijderd? N.v.t

Zo ja, waar is de olietank op het perceel gesitueerd? nvt

Is er een Kiwa-certificaat aanwezig? N.v.t

Diversen 9 G.

Is er sprake van overlast door ongedierte in of (rond)om het appartement? Nee
(Denk aan muizen, ratten, kakkerlakken, etc.)

Zo ja, waar?

Diversen 9 H.

Is het appartement aangetast door houtworm, boktor, ander ongedierte of zwam? Nee

Zo ja, waar?

Zo ja, is deze aantasting al eens behandeld? N.v.t

Zo ja, wanneer?

Zo ja, door welk bedrijf?

NVM Vragenlijst

Diversen 9 I.

Is er in het appartement sprake van chlorideschade (betonrot)? Nee
(betonrot komt vooral voor in kruipruimtes van panden gebouwd tussen 1965 en 1981 die voorzien zijn van betonnen vloerelementen van het merk Kwaaitaal of Manta. Ook andere beton- elementen - bijvoorbeeld balkons - kunnen aangetast zijn.)

Zo ja, waar?

Diversen 9 J.

Hebben er in het appartement verbouwingen en/of bijbouwingen plaatsgevonden? Nee

Zo ja, welke ver-/bijbouwingen?

Zo ja, in welk jaartal?

Zo ja, door welk bedrijf zijn deze uitgevoerd?

Diversen 9 K.

Zijn er in het appartement verbouwingen of uitbreidingen uitgevoerd zonder daartoe Nee
benodigde omgevingsvergunning (voorheen bouwvergunning)?

Zo ja, welke?

Diversen 9 L.

Zijn er verbouwingen of uitbreidingen uitgevoerd zonder daartoe benodigde Nee
toestemming van de VVE?

Zo ja, welke?

Diversen 9 M.

Bent u in het bezit van een energieprestatiecertificaat/energielabel? Ja

Zo ja, welke label? A

Vaste lasten 10 A.

Hoeveel betaalde u voor de laatste aanslag onroerendezaakbelasting? 393

Belastingjaar? 2021

Vaste lasten 10 B.

NVM Vragenlijst

Wat is de WOZ-waarde? 315000

Peiljaar? 2020

Vaste lasten 10 C.

Hoeveel betaalde u voor de laatste aanslag waterschapslasten?

Belastingjaar? 2020

Vaste lasten 10 D.

Hoeveel betaalde u voor de laatste aanslag rioolrecht?

Belastingjaar? 2020

Vaste lasten 10 E.

Welke voorschotbedragen betaalt u maandelijks aan de nutsbedrijven? Gas:

Elektra: 75

Blokverwarming: 135

Anders:

Te weten:

Vaste lasten 10 F.

Zijn er lease- en/of huurkoopcontracten? Nee
(Bijvoorbeeld keuken, kozijnen, cv-ketel, etc.)

Zo ja, welke?

Zijn deze contracten overdraagbaar op de koper? Nee

Let op! Veel lease- en huurkoopcontracten zijn niet langer overdraagbaar op een koper. Neem hiervoor contact op met de betreffende leverancier.

Hoe lang lopen de contracten nog en wat is de eventuele afkoopsom? Afkoopsom

Duur:

Vaste lasten 10 G.

Als er sprake is van erfpacht of opstalrecht hoe hoog is dan de canon per jaar?

Heeft u alle canons betaald? N.v.t

NVM Vragenlijst

Is de canon afgekocht? N.v.t

Zo ja, tot wanneer?

Vaste lasten 10 H.

Heeft u alle gemeentelijke belastingen die u verschuldigd bent al betaald? Ja

Zijn er variabele bedragen voor gemeenschappelijke poorten, inritten of terreinen? Nee

Zo ja, hoe hoog?

Zo ja, waarvoor?

Vaste lasten 10 I.

Heeft u, om in de straat te parkeren, een parkeervergunning nodig? Nee

Hoeveel parkeervergunningen kunnen er maximaal worden aangevraagd?

Wat zijn de kosten voor deze parkeervergunning per jaar?

Garanties 11 A.

Zijn er lopende onderhoudscontracten en/of garantieregelingen overdraagbaar aan de koper? Nee

(Zoals dakbedekking, cv-installatie, dubbele beglazing, etc.)

Zo ja, welke?

De VvE en onderlinge verhoudingen 12 A.

Is de VvE ingeschreven in het Handelsregister (Kamer van koophandel)? Ja

Inschrijvingsnummer Kamer van Koophandel: KvK 302 677 49

De VvE en onderlinge verhoudingen 12 B.

Uit hoeveel appartementsrechten bestaat de VvE? 59

De VvE en onderlinge verhoudingen 12 C.

Is er een eigenaar met 50% of meer dan 50% van het aantal stemmen? Nee

De VvE en onderlinge verhoudingen 12 D.

NVM Vragenlijst

Breukdeel van het aandeel in het appartementencomplex: Woning:	130 / 7390
Berging:	-
Parkeerplaats:	PP 61 - 12 / 7390 PP 62 - 12 / 7390

De VvE en onderlinge verhoudingen 12 E.

Aantal stemmen voor dit appartement: 130 + 24 = 154

De bestuurder(s) ('het bestuur') 13 A.

Is er een professionele bestuurder? Ja

De bestuurder(s) ('het bestuur') 13 B.

Zo nee, is de bestuurder lid van de VvE?

De vergadering van eigenaars 14 A.

Wordt er ten minste eenmaal per jaar vergaderd? Ja

De vergadering van eigenaars 14 B.

Zijn er notulen en/of schriftelijke besluiten en actielijsten van de laatste twee vergaderingen beschikbaar? Ja

De vergadering van eigenaars 14 C.

Lopen er procedures tot vernietiging van besluiten? Nee

Zo ja, om welke besluiten gaat het?

Verzekeringen 15 A.

Is er een collectieve opstalverzekering? Ja

Verzekeringen 15 B.

Is daar een 'appartementenclausule' in opgenomen? Ja

NVM Vragenlijst

Verzekeringen 15 C.

Is er een collectieve wettelijke aansprakelijkheidsverzekering? Ja

Het reservefonds, meerjarenonderhoudsplan (MJOP) en bijdrage VvE 16 A.

Is er een reservefonds? Ja

Hoe hoog is het reservefonds en wat is de peildatum? Bedrag:

Datum:

Het reservefonds, meerjarenonderhoudsplan (MJOP) en bijdrage VvE 16 B.

Is er een meerjarenonderhoudsplan aanwezig? Ja

Hoe oud is het meerjarenonderhoudsplan en welke periode bestrijkt het plan? Jaar:

Periode:

Het reservefonds, meerjarenonderhoudsplan (MJOP) en bijdrage VvE 16 C.

Zo nee, hoe wordt vastgesteld wat moet worden gereserveerd voor groot onderhoud?

Het reservefonds, meerjarenonderhoudsplan (MJOP) en bijdrage VvE 16 D.

Te betalen maandelijkse bijdrage is in totaal:

Waarvan:

Exploitatiekosten (servicekosten)

Reservering voor onderhoud

Stookkosten (voorschot)

Het reservefonds, meerjarenonderhoudsplan (MJOP) en bijdrage VvE 16 E.

Zijn er eenmalige en/of incidentele bijdragen verschuldigd?

Zo ja, waarvoor, wat is het bedrag en wanneer moeten deze worden betaald?

Bedrag:

Te voldoen per:

Het reservefonds, meerjarenonderhoudsplan (MJOP) en bijdrage VvE 16 F.

NVM Vragenlijst

Zijn alle aan de VvE verschuldigde bedragen betaald?

Ja

Zo nee, welke niet?

Nadere informatie 17 A.

Overige zaken(Overige zaken die de koper naar uw mening moet weten)

Belangrijke informatie

VERANTWOORDING

De verstrekte gegevens in deze verkoopdocumentatie zijn met zorg verzameld. Voor de juistheid van de verstrekte informatie aanvaarden wij, noch de verkoper enige aansprakelijkheid. Aan de informatie kunnen dan ook geen rechten worden ontleend. Indien je na het lezen van deze documentatie nog vragen hebt, dan verzoeken wij je contact op te nemen met een van onze medewerkers.

ONDERZOEKSPLICHT KOPER + MEDEDELINGSPLICHT

Deze objectinformatie beoogt geen uitputtende lijst te geven met betrekking tot mogelijk aanwezige gebreken in de woning. Op grond van het Burgerlijk wetboek rust er op de koper van een woning een onderzoeksplicht. Dit houdt in dat de koper zelf verantwoordelijk is voor de beoordeling of de woning de eigenschappen zal bezitten om te voldoen aan het gebruik dat hij van de woning zal willen maken.

VOORWAARDEN BIJ AANKOOP VAN DEZE WONING

Tenzij anders overeengekomen, zal de koopakte worden opgemaakt door Familie Beekhuizen Makelaardij volgens de model-koopakte, die is opgesteld door de Nederlandse Vereniging van Makelaars in onroerende goederen en vastgoeddeskundigen (NVM), de Consumentenbond en de Vereniging Eigen Huis. Deze akte kan worden aangevuld met extra artikelen. Vraag de makelaar naar de aanwezigheid hiervan. Tenzij anders is vermeld, is de notariskeuze aan de koper. Behoudens nadere afspraken zal in de koopakte worden opgenomen dat de koper na het tot stand komen van de mondelinge overeenkomst, binnen 7 weken een waarborgsom zal storten op de rekening van de notaris van zijn keuze voor het bedrag van 10% van de koopsom. De waarborgsom kan worden vervangen door een bankgarantie van een Nederlandse bankinstelling.

BOUWKUNDIGE RISICO'S

Het verdient aanbeveling om een (bouwkundig) deskundige in te schakelen. Indien koper besluit om niet tot inschakeling van een deskundige over te gaan, komen eventuele nadelige gevolgen hiervan volledig voor zijn rekening.

VLOEREN

Indien de woning gebouwd is in de periode van 1965-1983 bestaat de mogelijkheid dat de constructie is uitgevoerd met betonnen vloeren zoals Kwaaitaal-, Omnia-of Mantavloeren. Er is gebleken dat in gebieden met een hoge vochtigheidsgraad betonschade kan ontstaan door in de vloer aanwezige chloriden, die de sterkte van het beton en eventuele bewapening kan aantasten.

ASBEST

Indien de woning gebouwd is in de periode 1965-1983 zijn er mogelijkwerwijs asbesthoudende materialen verwerkt. Bij eventuele verwijdering van deze materialen dienen speciale maatregelen op grond van de geldende milieuregelingen genomen te worden, die extra verwijderingskosten met zich mee kunnen brengen.

BODEMVERONTREINIGING/ONDERGRONDSE TANKS

Verkoper heeft geen onderzoek laten verrichten naar de eventuele aanwezigheid van verontreinigende stoffen in de ondergrond. Voor zover verkoper bekend, is er geen ondergrondse tank voor de opslag van (vloeistoffen) in de grond aangebracht, tenzij uitdrukkelijk anders vermeld. Door verkoper wordt geen enkele aansprakelijkheid aanvaard in geval van achteraf blijvende bodemverontreiniging, van welke aard dan ook, tenzij uitdrukkelijk anders is overeengekomen.

GUNNING

Verkoper behoudt zich uitdrukkelijk het recht voor het object te gunnen aan de gegadigde van zijn keuze.

Veel voorkomende vragen

WANNEER BEN IK IN ONDERHANDELING?

Je bent in onderhandeling als de verkoper een tegenbod doet. Ook kan de verkopende makelaar uitdrukkelijk aangeven dat hij met je in onderhandeling is. Je bent niet in onderhandeling als de verkopende makelaar aangeeft dat hij je bod met de verkoper zal overleggen.

MAG HET BEZICHTIGEN DOORGAAN TIJDENS EEN ONDERHANDELING?

Dat mag. Een onderhandeling hoeft nog niet tot een verkoop te leiden. De verkoper kan daarnaast wellicht graag willen weten of er meer belangstelling is. De eersteieder hoeft niet de beste te zijn. Vaak zal de verkopende makelaar aan belangstellenden vertellen dat hij, zoals dat heet, onder bod is. De makelaar zal geen mededelingen doen over de hoogte van de biedingen. Dit zou overbieden kunnen uitlokken. Vraag de makelaar naar de te volgen procedure, indien je ook een bod wenst uit te brengen.

MAG EEN MAKELAAR TIJDENS DE ONDERHANDELING EEN ANDERE VERKOOPPROCEDURE GAAN HANTEREN C.Q. EEN BIEDING VAN EEN ANDERE PARTIJ AANNEMEN?

Ja, dat mag. Eén van de partijen mag de onderhandelingen beëindigen. Soms zijn er zoveel belangstellenden die de vraagprijs bieden of benaderen, dat het moeilijk is te bepalen wie de beste koper is. In dat geval kan de verkopende makelaar - natuurlijk in overleg met de verkoper - besluiten de lopende onderhandeling af te breken en de biedprocedure te wijzigen in bijvoorbeeld een inschrijvingsprocedure. De verkoper dient echter wel eerst eventuele gedane toezeggingen na te komen.

MOET DE MAKELAAR, INDIEN ER MEERDERE BIEDINGEN ZIJN, DE VERSCHILLENDE BIEDINGEN IN EEN BEPAALDE VOLGORDE AFWERKEN?

Nee. In overleg met de verkoper wordt de gewenste onderhandelingsmethodiek bepaald. Er zijn verschillende onderhandelingsmethodieken mogelijk. Daarbij dient voorop te staan dat duidelijkheid verschaft wordt aan de betrokkenen. De Centrale Raad van Toezicht heeft tevens als eis gesteld dat gegadigden niet tegen elkaar uitgespeeld mogen worden.

Hiervan is in elk geval sprake als de makelaar aan een gegadigde kenbaar maakt wat een andere kandidaat geboden heeft.

WANNEER KOMT EEN KOOP TOT STAND?

Een overeenkomst is pas een overeenkomst als een schriftelijk koopcontract door beide partijen is ondertekend. Eventueel door de koper te maken voorbehouden (zoals het verkrijgen van hypotheek, Nationale Hypotheek Garantie), worden alleen vermeld als deze in de onderhandelingen zijn afgesproken. Na het tekenen van de koopakte heeft de koper een wettelijke bedenktijd van drie dagen. In deze bedenktijd is het mogelijk om zonder verdere gevolgen de koop te ontbinden. De tussen koper en verkoper te sluiten koopovereenkomst komt uitsluitend tot stand als beide partijen een schriftelijke koopakte hebben ondertekend. Zolang er nog geen door beide partijen getekende koopakte is, is verkoper niet verplicht mee te werken aan het tot stand brengen van de koopovereenkomst.

WANNEER BEGINT/EINDIGT DE BEDENKTIJD?

De bedenktijd begint op de dag die volgt op de dag dat (een afschrift van) de tussen partijen opgemaakte akte aan koper ter hand is gesteld. De bedenktijd eindigt tegen 24.00 uur van de laatste dag die van de bedenktijd deel uitmaakt. Het is dus niet van belang hoe laat de koper het afschrift van de akte heeft ontvangen. Eén dag in het weekend telt mee, feestdagen tellen nooit mee.

WAT ZIJN ONTBINDENDE VOORWAARDEN?

Geldige redenen, die in het koopcontract zijn vastgelegd, om de koop van een woning te annuleren. Bij de koop van een woning is het gebruikelijk om ontbindende voorwaarden op te nemen voor het verkrijgen van een passende financiering, en (indien van toepassing) voor een huisvestingsvergunning of Nationale Hypotheek Garantie. Indien het voorbehoud van financiering is opgenomen hanteren wij hiervoor een termijn van 6 weken. De ontbindende voorwaarden gaan lopen vanaf datum mondelinge koop en moeten tijdens de onderhandelingen overeengekomen zijn.



Familie BEEKHUIZEN

De Familie Beekhuizen bestaat - in alfabetische volgorde - uit: Ap van Dolderen, Celine Pries, Henriëtte van Vessem, Janine Vermeer, Jeroen van Vessem, Jochem Beekhuizen, Mâcé Dolron en Twan van Mourik. Als je ze afzonderlijk vraagt wat ze het leukste vinden aan hun vak, antwoorden ze unaniem: "Het contact met de klanten." Ook hebben ze gemeen dat ze in de Betuwe wonen of gewoond hebben. Sommige leden zijn letterlijk familie, anderen figuurlijk - maar niet weg te denken bij de Familie Beekhuizen.

Familiebedrijf

De dagelijkse leiding is in handen van makelaar-taxateurs Jeroen en Henriëtte, die het bedrijf hebben overgenomen van hun overleden

moeder en oprichter Heleen. De enige echte Beekhuizen is hun neef en makelaar-taxateur Jochem. Henriëttes man Ap is nieuwbouw-specialist. Celine en Janine zijn als commercieel medewerkers op kantoor de twee rotsen in de branding. Macé en Twan zetten als assistent-makelaars alle mogelijke puntjes op de i.

Heleen

Heleen heeft voor de stevige basis gezorgd van dit kantoor, dat in 1993 startte. Ze leerde het makelaarsvak aan Jeroen en Henriëtte. Ze wist goed wat ze wilde en zo groeide het bedrijf in de beginjaren uit naar het grootste makelaarskantoor van de Betuwe. Heleen is na een ziekbed overleden. Ook toen ze ziek was, bleef ze de Familie Beekhuizen inspireren. Ze was - zelfs toen - altijd van een positieve benadering, volgens haar was niets onmogelijk.

Frans

Deze makelaardij had zonder de support van Frans van Vessem, Heleens echtgenoot, niet kunnen staan waar het vandaag de dag is. Hij zorgde er achter de schermen voor dat Heleen in de beginjaren zeven dagen in de week kon werken, hij nam neef Jochem in huis toen die vanuit Friesland naar de Betuwe verhuisde om bij de Familie Beekhuizen te gaan werken en regelde alle privé zaken om het bedrijf heen. Frans woont momenteel samen met Corina en zijn hond Max nabij het kantoor, in het pand waar het ooit allemaal begonnen is.

Toekomst

Henriëtte en Ap hebben twee dochters. Iris en Roos zijn misschien wel de makelaars van de toekomst. Iris heeft al aangegeven dat zij het vak en het bedrijf erg interessant vindt. Labrador Saartje maakt als parttime kantoorhond het team compleet.



MEET *the family*

MAKELAAR - TAXATEUR

**Jeroen
van
Vessem**



MAKELAAR - TAXATEUR

**Henriëtte
van
Vessem**



MAKELAAR - TAXATEUR

**Jochem
Beekhuizen**



VASTGOEDADVISEUR

**Mâcé
Dolron**



VASTGOEDADVISEUR

**Twan
van
Mourik**



NIEUWBOUWSPECIALIST

**Ap van
Dolderen**



SECRETARESSE

**Janine
Vermeer**



OFFICE MANAGER

**Celine
Pries**



Saartje





◆
MAKELAAR - TAXATEUR

Jeroen

Gaat u voor Jeroen? Jeroen is een aanpakker. Hij is zakelijk en werkt resultaatgericht.

Jeroen is praktisch in zijn oplossingen en hij windt er geen doekjes omheen: hij is direct en eerlijk. U weet precies wat u aan hem heeft. Bovendien werkt hij razendsnel en is hij altijd enthousiast.



Jeroen



◆
MAKELAAR - TAXATEUR

Jochem

Zin om te lachen? Dan moet u bij Jochem zijn. Stabiliteit kenmerkt hem, maar saai is het nooit met Jochem. Hij denkt na voordat hij in actie komt en conflicten komen niet voor in zijn vocabulaire. Net als een kameleon neemt hij graag de kleur aan van zijn omgeving. Jochem is een echte teamplayer.



Jochem



◆
VASTGOEDADVISEUR

Mâcé

Mâcé vindt zichzelf nog te jong voor de eigenschap zorgzaam, maar ze is het echt. Ze maakt het iedereen naar de zin. Deze duizendpoot weet alles van interieur en bouwkunde, en zadelt zichzelf graag op met allerlei klusjes. Stilzitten is niks voor haar. Het is nooit saai met Mâcé en ze is een beetje eigenwijs.



Mâcé



◆
VASTGOEDADVISEUR

Twan

Twan van Mourik voelt feilloos aan hoe jij graag benaderd wil worden. Hij is vriendelijk, houdt van een praatje en heeft oog voor iedereen. Twan is ondernemend, sportief en energiek: jouw opdracht is voor hem een wedstrijd die hij speelt om te winnen.



Twan



◆
MAKELAAR - TAXATEUR

Henriëtte

is de creatiefste van de vijf. Net als haar broer Jeroen is Henriëtte direct in haar communicatie en werkt ze keihard. Je kunt aan haar wel een klusje overlaten. Ze voelt zich erg verbonden met haar familie, haar werk en haar opdrachtgevers. Het is iemand met hart voor de zaak.



Henriëtte



Wat is uw huis waard?

Familie BEEKHUIZEN

T 0344 69 15 69

Settle

Als eerste op
de hoogte van
jouw perfecte
woningmatch

Voer locatie en prijs
van de woning in.

Swipe direct door het
woningaanbod heen.

Personaliseer je
wensen verder voor
het beste aanbod.



settle.at



© Concept and production Settle App



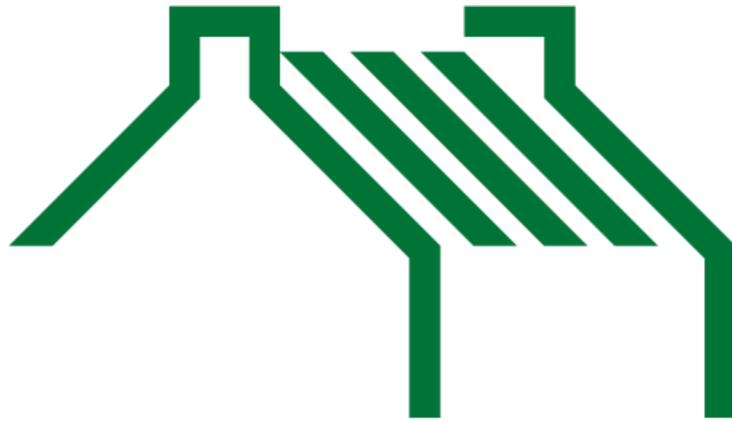

Familie Beekhuizen

Bezoek- en postadres

Familie Beekhuizen Makelaardij
Koopsestraat 1
4011 LS Zoelen

T (0344) 69 15 69
E info@familiebeekhuizen.nl
